Raport medialny 2017

"Mieszkańców Opola Portret Własny"

TVP3 Ople http://opole.tvp.pl/29627552/mial-byc-krotki-film-o-promowaniu-a-bedzie-superprodukcja

TVP.PL | TVP.info | Sport | Kultura | Rozrywka | VOD | Serwisy tvp.pl | Program telewizyny

TVP3: Białystok Bydgoszcz Gdańsk Gorzów Wlkp. Katowice Kielce Kraków Lublin Łódź Olsztyn Opole Poznań Rzeszów Szczecin Warszawa Wrocław

Centrum Informacji TVP | Newsletter | Dostępność | Pomoc | Zaloguj się | Opole 986 hPa 7°C

TVP 3 OPOLE

programy aktualności o nas patronaty reklama kontakt

OGLĄDAJ NA ŻYWO

różności » Miał być krótki film o promowaniu, a będzie superprodukcja

RÓŻNOŚCI OPOLE

MIAŁ BYĆ KRÓTKI FILM O PROMOWANIU, A BĘDZIE SUPERPRODUKCJA

Publikacja: 23 marca 2017, 18:26 Autor: Wojtek Bularz, KK

Lubię to! 1 | Udostępnij | Tweetnij

Sławomir Idziak - ulubiony reżyser Kieślowskiego, nominowany do Oscara - przedstawił swój nowy projekt na osiemsetlecie Opola. We wrześniu do miasta przyjedzie specjalny autobus. Filmowcy będą krążyć po mieście i zbierać wspomnienia opolan.

AKTUALNOŚCI

KONIEC MEDIACJI, BĘDĄ KOLEJNE PROTESTY

Mieszkańcy Dobrzenia Wielkiego planują powrót do blokad dróg oraz protestu głodowego. Pierwsza manifestacja zaplanowana...

SZANSA NA INWESTORÓW Z BRANŻY MOTORYZACYJNEJ

Opolska gospodarka właśnie wchodzi na wysokie obroty. Do producenta quadów i części samochodowych już niebawem mogą

Gazeta Wyborcza, Opole 07.03 2017 http://opole.wyborcza.pl/opole/7,35086,21466346,fundacja-slawomira-idziaka-nakreci-film-o-opolu.html

REKLAMA

Wiadomości Opole

Fundacja Sławomira Idziaka nakręci film o Opolu

Piotr Zapotoczny 07 marca 2017 | 17:24

ROMAN ROGALSKI

Wśród zwycięzców konkursu na promocję naszego miasta znalazła się fundacja słynnego operatora, która zrealizuje film promocyjny dla Opola. W naszym mieście (na pokładzie "Cinebusa") odbędą się dwutygodniowe plenery audiowizualne - Mieszkańców Opola Portret Własny.

Film Spring Open jest organizacją założoną i prowadzoną przez Sławomira Idziaka, nominowanego do Oscara za zdjęcia do „Black Hawk Down" („Helikopter w ogniu").

W ubiegłym roku fundacja na bazie autobusu zbudowała pojazd specjalny – Mobilne Centrum Edukacji Audiowizualnej, zaprojektowany do nauki poszczególnych elementów tworzenia projektów multimedialnych – od opracowania pomysłu poprzez realizację zdjęć do filmów łącznie z post-produkcją, a także projekcją. Pozwala na wyprodukowanie małych, kameralnych filmów od początku zdjęć do całkowitego zakończenia filmu.

Właśnie taki Cinebus odwiedzi nasze miasto w ramach dwutygodniowych plenerów audiowizualnych – Mieszkańców Opola Portret Własny. Fundacja Film Spring Open otrzymała na ten cel 40 tys. zł w ramach konkursu na promocję Opola.

Młodzi adepci sztuki filmowej – pod opieką Sławomira Idziaka – będą realizować u nas film od fazy scenariusza poprzez realizację, post-produkcję, na internetowej dystrybucji kończąc. Podczas plenerów odbędą się próby aktorskie, zmiany scenariuszowe oraz przygotowanie produkcyjne obiektów zdjęciowych a następnie zdjęcia oraz równolegle montaż i udźwiękowienie zrealizowanych już scen.

Kurs zostanie zakończony umieszczeniem filmu na stronie internetowej.

Onet Ople 24.03.2017 http://opole.onet.pl/slawomir-idziak-nakreci-film-o-mieszkancach-opola-przy-ich-udziale/7zpb34w

dzisiaj 07:49 onet

Warszawa
24 marca
Dzisiaj 9° Jutro 10°

Sławomir Idziak nakręci film o mieszkańcach Opola. Przy ich udziale

Joanna Matlak
Dziennikarka Onetu

Jeden z najbardziej wybitnych operatorów i reżyserów Sławomir Idziak nakręci projekt "Mieszkańców Opola Portret Własny". Do Opola przyjedzie Cinebus, czyli mobilne studio filmowe wraz z profesjonalistami, którzy przy udziale mieszkańców nakręcą film.

Udostępnij
Podziel się 0

Skomentuj
Komentarze 0

Foto: UM Opole / Materiały prasowe
A. Wiśniewski i S.Idziak

Projekt będzie realizowany przez Fundację Film Spring Open, którą kieruje Sławomir Idziak. Głównym celem operatora jest zaproszenie mieszkańców do współtworzenia tej produkcji.

REKLAMA

– Proponujemy, żeby mieszkańcy Opola byli autorami opowieści o nich samych. Będziemy wspomagać, wysyłać swoich operatorów, "harcowników", ale portret miasta powinien być opowiedziany przez ich mieszkańców. I do tego sprowadza się nasza idea – mówi Sławomir Idziak.

- Film w sensie tradycyjnym coraz bardziej się wyczerpuje. Jest olbrzymia potrzeba twórczości własnej. Widzowie nie chcą być między widzami, chcą współuczestniczyć w filmie. Podążając w tym kierunku, proponujemy, żeby mieszkańcy Opola była autorami opowieści o nich samych – tłumaczy operator.

Film będzie kręcony w ramach szeregu wydarzeń, które miasto organizuje na obchody 800-lecia miasta. - To jest rok dla nas szczególny, w którym szukamy różnych projektów, które mogą promować miasto. Wyjątkowa w tym projekcie jest właśnie jego otwarta forma. Nie zawsze poza festiwalem opolskiej piosenki, mamy okazję uczestniczyć w wydarzeniach, które wychodzą poza granice regionu. Szansa zrealizowania tego projektu pozwoli opolanom zaistnieć w szerszej formule – mówi Arkadiusz Wiśniewski, prezydenta Opola.

Mobilne studio filmowe "Cinebus" przyjedzie do Opola we wrześniu. Ratusz przeznaczył na ten cel 40 tysięcy złotych.

(NZ)

Udostępnij
Podziel się 0

Polub Onet Opole
Lubię to! 1,6 tys.

Gazeta Wyborcza Opole 23.03.2017 http://opole.wyborcza.pl/opole/7,35086,21537947,film-o-mieszkancach-opola-stworza-sami-opolanie-pod-okiem-slawomira.html

Wiadomości Opole

Film o mieszkańcach Opola stworzą sami opolanie. Pod okiem Sławomira Idziaka

Mateusz Majnusz, pioz 23 marca 2017 | 14:38

Arkadiusz Wiśniewski i Sławomir Idziak (MAJ)

NAJCZĘŚCIEJ CZYTANE

1 Żona posła PO nie będzie już dyrektorką szkoły. "Działanie polityczne"
2 Gdzie powstają nowe osiedla mieszkaniowe w Opolu? [WIZUALIZACJE]
3 Pożar w galerii Solaris. Samochód palił się na parkingu [ZDJĘCIA]
4 Większe Opole. Mieszkańcy Dobrzenia Wielkiego zapowiadają radykalne protesty
5 Weekend pełen koncertów. Gdzie się wybrać? [HITY TYGODNIA]
6 W kwietniu ruszy remont autostrady A4. Gdzie będą utrudnienia?

REKLAMA

Sławomir Idziak, światowej sławy operator, reżyser i scenarzysta filmowy, przyjedzie do Opola, aby czuwać nad realizacją dokumentu o mieszkańcach naszego miasta. W projekt zaangażują się sami opolanie, którzy na podstawie jednego zdjęcia wykonanego własnym telefonem komórkowym opowiedzą historię swojego lub czyjegoś życia.

Artykuł otwarty w ramach bezpłatnego limitu prenumeraty cyfrowej

Film Spring Open jest organizacją założoną i prowadzoną przez Sławomira Idziaka, nominowanego do Oscara za zdjęcia do „Black Hawk Down" („Helikopter w ogniu").

W ubiegłym roku fundacja na bazie autobusu zbudowała pojazd specjalny – Mobilne Centrum Edukacji Audiowizualnej, zaprojektowany do nauki poszczególnych elementów tworzenia projektów multimedialnych – od opracowania pomysłu poprzez realizację zdjęć do filmów łącznie z post-produkcją, a także projekcją. Pozwala na wyprodukowanie małych, kameralnych filmów od początku zdjęć do całkowitego zakończenia filmu.

Miasteczko filmowe we wrześniu

Właśnie taki Cinebus odwiedzi nasze miasto w ramach dwutygodniowych plenerów audiowizualnych – „Mieszkańców Opola Portret Własny". Fundacja Film Spring Open otrzymała na ten cel 40 tys. zł w ramach

– Powstanie wówczas plenerowe miasteczko filmowe, w którym każdy mieszkaniec będzie mógł przyjrzeć się, jak wygląda profesjonalna produkcja filmowa oraz samemu wziąć w niej udział. Oczywiście nasz projekt nie kończy się w chwili, gdy autobus odjedzie. Chcemy, aby ta idea na stałe zagościła w waszym mieście i mogła nadal się rozwijać – mówi Sławomir Idziak.

Młodzi adepci sztuki filmowej – pod opieką Sławomira Idziaka – będą realizować film od fazy scenariusza poprzez realizację, post-produkcję, na internetowej dystrybucji kończąc. Podczas plenerów odbędą się próby aktorskie, zmiany scenariuszowe oraz przygotowanie produkcyjne obiektów zdjęciowych, a następnie zdjęcia oraz równolegle montaż i udźwiękowienie zrealizowanych już scen.

Jedno zdjęcie – jedna historia

Miesiąc przed przewidzianą realizacją tzw. harcownicy będą kręcić wypowiedzi mieszkańców. A wszystko zachowane będzie w klimacie – opowiedz nam o zdjęciu związanym z Opolem, które masz w swoim telefonie.

– Rozwój twórczości poprzez rozwój Internetu stał się powszechny, ale jednocześnie coraz bardziej samotny. Sztuka powinna wyjść na ulicę, opuścić galerie i wystawy, dotrzeć do tych, którzy te miejsca omijają. Ale przede wszystkim przełamać to, że żyjąc w mieście razem, często żyjemy oddzielnie – wyjaśnia Idziak.

Opole 24 serwis Informacyjny http://www.24opole.pl/S%C5%82awomir_Idziak,wiadomosci.html

https://www.youtube.com/watch?v=mRlkyWpeNkA

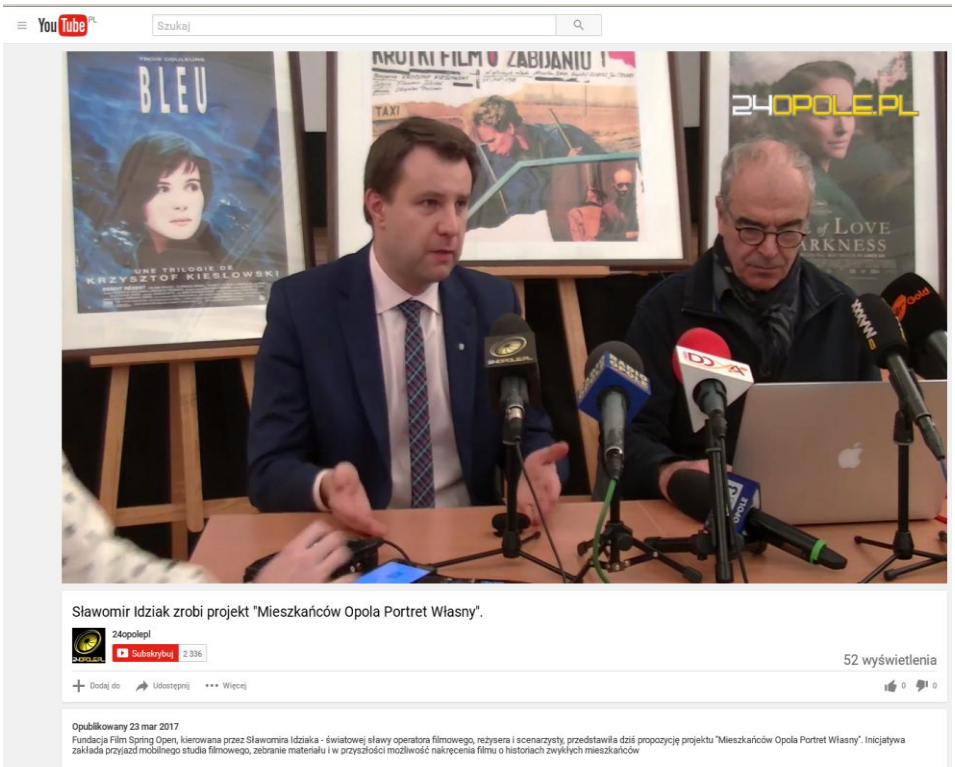

http://www.24opole.pl/23516,Organizacje_pozarzadowe_beda_promowac_800-lecie_Opola,wiadomosc.html

Autor: Majlan | Wyświetleń: 1332 | Dodano: 2017-03-14 / 14:45 | Komentarzy: 4

Organizacje pozarządowe będą promować 800-lecie Opola

Udostępnij 0

(Fot. Dżacheć)

Opolski ratusz ogłosił wyniki konkursu na promocję miasta w 2017 roku. Łączny koszt realizacji sześciu niezwykle ciekawych zadań wybranych przez komisję konkursową wyniesie 250 tysięcy złotych.

- Od dawna staramy się jak najbardziej aktywizować opolskie organizacje pozarządowe, więc i tym razem daliśmy się im wykazać. Zależało nam przede wszystkim na tym, by zorganizowały one uroczystości trafiające do dużego grona odbiorców - mówi Arkadiusz Wiśniewski, prezydent Opola.

Organizacje złożyły łącznie 23 projekty. - Zadania, które sfinansujemy, są następujące: Fiesta Balonowa Opole Baloon Challenge 2017 - organizowane przez Fundację Wsparcia Lotnictwa Sportowego "Zew Przestworzy" zawody balonowe, Festiwal Książki Opole 2017, którego pomysłodawcą jest Fundacja Fabryka Inspiracji PL; film "Mieszkańców Opola Portret Własny" nakręcony przez Fundację Film Spring Open Sławomira Idziaka; promocja Opola podczas międzynarodowych regat żeglarskich OSTAR 2017, o co zawnioskowało Towarzystwo Przyjaciół 41. Harcerskiej Drużyny Żeglarskiej "TOP-41"; Najdłuższa Kolorowanka Fundacji Excalibur oraz organizacja konkursu Miss Opolszczyzny 2017 - wylicza Łukasz Śmierciak, naczelnik ratuszowego wydziału promocji.

- Cieszę się, że ratusz nam zaufał, dzięki czemu możemy wspólnie promować piękne kobiety. Pragnę dodać, że ubiegłoroczny finał Miss Opolszczyzny został przez biuro Miss Polski okrzyknięty najpiękniejszymi wyborami regionalnymi w Polsce. Mam nadzieję, że kolejna edycja będzie wręcz zjawiskowa! - dodaje z uśmiechem Anna Pabiś z Opolskiej Fundacji Promocji Kobiet, organizatorka wyborów Miss Opolszczyzny.

O poszczególnych wydarzeniach będziemy informować na bieżąco.

Powiązane materiały

Wybrano 20 kandydatek do korony Miss Opolszczyzny

Zgłoś się do castingu do konkursu Miss Opolszczyzny 2017

Kandydatki na Miss Opolszczyzny ćwiczą układy choreograficzne

Sławomir Idziak zachęca mieszkańców do udziału w projekcie filmowym o Opolu

Druga edycja Festiwalu Książki Opole w nowej odsłonie

"Opole nadaje rytm" - nowe hasło promocyjne stolicy województwa

Stwórz projekt maskotki na 800-lecie Opola

Do Opola przyjadą najlepsi konstruktorzy robotów z całej Europy

Nowa Trybuna Opolska 22.03.2017 http://www.nto.pl/wiadomosci/opole/a/slawomir-idziak-stworzy-zbiorowy-portret-opolan-filmowiec-bedzie-w-czwartek-w-ncpp,11911106/

nto.pl Opole

KUP DOSTĘP

WIADOMOŚCI | SPORT | POGODA | SERWISY | STRONA KOBIET | SMAKI | NARTY | MOTOFAKTY | BIZNES | AGRO | OGŁOSZENIA

reklama
Badamysie.pl
Ból nie do zniesienia? Zrób badania szybko i bez skierowania ROZWIŃ

NOWA TRYBUNA OPOLSKA › WIADOMOŚCI › OPOLE › Sławomir Idziak stworzy zbiorowy portret opolan. Filmowiec...

Sławomir Idziak stworzy zbiorowy portret opolan. Filmowiec będzie w czwartek w NCPP

Anna Konopka 22 marca 2017 19:10

Sławomir Idziak przyjedzie do Opola. © Wojciech Matusik

Sławomir Idziak, światowej sławy operator, reżyser i scenarzysta filmowy spotka się z opolanami w czwartek (23.03) o godz. 17.00 w Sali Kameralnej Narodowego Centrum Polskiej Piosenki.

Sławomir Idziak w NCPP opowie o szczegółach projektu „Mieszkańców Opola Portret Własny", który zrealizuje w tym roku w naszym mieście reprezentując Fundację Film Spring Open. W czwartek (23.03) odbędzie się spotkanie z przedstawicielami organizacji pozarządowych reprezentujących opolskie środowisko filmowe, dziennikarzami oraz mieszkańcami Opola.

Pod jego nadzorem grupowy film - dokumentalny lub fabularny - o Opolu stworzy ok. 15-18 osób (m.in. studenci Instytutu Sztuki UO).

Najnowsze wiadomości
08:29 Sławomir Idziak zrobi film o opolanach
08:24 PIT możesz rozliczyć w trakcie zakupów. Sprawdź gdzie
07:47 Czyczyło kpi z króla, chlaszcze urząd, szanuje człowieka
07:00 DO ZOBACZENIA. Biało-Czerwoni w akcji i powrót Power Rangers
05:00 Kupisz tylko piec eko. A kto dopłaci?
05:00 Ruszają konsultacje w sprawie nowych dzielnic Opola
ZOBACZ WIĘCEJ

Radio DOXA http://doxa.fm/slider/mieszkancy-opola-tworcami-opowiesci/

radio DOXA wiemy co dobre

107,9 Opole | 89,6 Kędzierzyn Koźle | 96,7 Nysa | 87,8 Racibórz

AUDYCJE | RAMÓWKA | O NAS | REKLAMA | POD PATRONATEM | KONTAKT | ARCHIWUM

Na antenie: Wiadomości

Mieszkańcy Opola twórcami opowieści

20 hours ago

Podziel się
Facebook 0
Google + 0
Wyślij na e-mail
Drukuj ten artykuł

Fundacja Sławomira Idziaka zrealizuje w Opolu projekt "Mieszkańców Opola Portret Własny". Będzie to możliwe za sprawą Cinebusu – specjalnego autobusu, który łączy w sobie stanowisko montażowe, ze studiem filmowym. Dodatkowo, w planach organizatorów jest stworzenie przestrzeni, w której będą mogli zaprezentować się lokalni artyści. – To podkreślenie charakteru Opola, jego bogatej 800-letniej historii – przyznaje Arkadiusz Wiśniewski, prezydent Opola.

00:00 00:00

Znany operator zapowiedział, że projekt zostanie zrealizowany we wrześniu tego roku. Opolski ratusz przeznaczył na ten cel 40 tysięcy złotych. Dodajmy, że Sławomir Idziak będzie gościem w Narodowym Centrum Polskiej Piosenki. Wstęp na to spotkanie o godzinie 17:00 jest wolny.

Serwis24 Opole.pl
http://www.24opole.pl/23617,Slawomir_Idziak_zacheca_mieszkancow_do_udzialu_w_projekcie_filmowym_o_Opolu,wiadomosc.html

Autor: Arleta_K | Wyświetleń: 2067 | Dodano: 2017-03-23 / 13:41 | Komentarzy: 21

Sławomir Idziak zachęca mieszkańców do udziału w projekcie filmowym o Opolu

Udostępnij 7

(fot. Dżacheć)

Fundacja Film Spring Open, kierowana przez Sławomira Idziaka - światowej sławy operatora filmowego, reżysera i scenarzystę, przedstawiła dziś propozycję projektu "Mieszkańców Opola Portret Własny". Inicjatywa zakłada przyjazd mobilnego studia filmowego, zebranie materiału i w przyszłości możliwość nakręcenia filmu o historiach zwykłych mieszkańców.

Cinebus pojawi się w mieście we wrześniu. Pod okiem profesjonalistów mieszkańcy Opola mogą stać się autorami projektu audiowizualnego. Ekipa z mobilnego studia filmowego ma odpowiadać za scenariusz, realizację, post-produkcję oraz dystrybucję internetową. - Pomysł tego filmu jest bardzo prosty - przypomnij sobie jakie masz zdjęcia w swoim telefonie, wybierz z nich tylko jedno i opowiedz o nim - powiedział Sławomir Idziak.

Zwykłe historie mieszkańców będą dostępne na specjalnej stronie internetowej. Projekt ma być realizowany w ramach 800-lecia lokacji Opola. - To jest rok dla nas szczególny, w którym szukamy projektów atrakcyjnych dla mieszkańców miasta. Myślę, że to jest bardzo ciekawe zaproszenie dla Opolan, którzy będą mogli przedstawić swoje miasto i zbudować jego portret - podkreślił Arkadiusz Wiśniewski.

Podczas imprezy zaplanowano wiele wydarzeń towarzyszących w tym Jarmark Artystyczny czy konkurs "W 80 minut 800 lat naszego miasta". Do realizacji projektu organizatorzy zapraszają mieszkańców, instytucje i artystów.

24 marca 2017 Nowa Trybuna Opolska http://www.nto.pl/wiadomosci/opole/a/slawomir-idziak-zrobi-film-o-opolanach-chce-pokazac-miasto-przez-wasze-opowiesci,11916392/

Sławomir Idziak zrobi film o opolanach. - "Chcę pokazać miasto przez wasze opowieści"

Anna Konopka 24 marca 2017 08:29

Spotkanie z Sławomirem Idziakiem. ©Anna Konopka

Pokaż miniatury

Składający się z działań zdjęciowych, internetowych i filmowych projekt „Mieszkańców Opola Portret Własny" wpisuje się w obchody 800-lecia Opola. O tym, jak i kiedy te prace filmowe i artystyczne w ramach produkcji będą wyglądały, mówił w czwartek wieczorem w NCP Sławomir Idziak, słynny operator i reżyser, który będzie nadzorował cały projekt.

Sławomir Idziak to światowej sławy operator, reżyser i scenarzysta. Filmowiec spotkał się dzisiaj z opolanami i wyjaśniał jak powstanie grupowy film o naszym mieście.

Projekt "Mieszkańców Opola Portret Własny" zrealizuje założona przez Idziaka fundacja Film Spring Open, która wygrała ogłoszony przez miasto Opole konkurs na stworzenie filmu promującego miasto z okazji jego 800-lecia.

Wiadomo, że filmowiec przyjedzie do Opola we wrześniu na dwa tygodnie razem z Cinebusem, czyli supernowoczesnym autobusem służącym do produkcji filmów.

Najnowsze wiadomości

08:29 Sławomir Idziak zrobi film o opolanach
08:24 PIT możesz rozliczyć w trakcie zakupów. Sprawdź gdzie
07:47 Czyczyło kpi z króla, chlaszcze urząd, szanuje człowieka
07:00 DO ZOBACZENIA. Biało-Czerwoni w akcji i powrót Power Rangers
05:00 Kupisz tylko piec eko. A kto dopłaci?
05:00 Ruszają konsultacje w sprawie nowych dzielnic Opola

ZOBACZ WIĘCEJ

Najczęściej czytane

1 Ciężarówka z 13 obcokrajowcami zatrzymana pod Opolem
2 Wichura nad Opolszczyzną. Wiatr uszkodził 50 budynków
3 23-latek umówił się z 11-latką. Został zatrzymany!
4 Gwałt w centrum Opola. 27-latek zatrzymany

Radio Opole 23.03.2017 http://radio.opole.pl/100,191691,opolanie-opowiedza-sami-o-sobie-pod-okiem-slawom

2017-03-23, 21:00 Autor: Daria Placek

Opolanie opowiedzą sami o sobie pod okiem Sławomira Idziaka

wykop Tweetnij Lubię to! Udostępnij 0 G+1 0

Arkadiusz Wiśniewski i Sławomir Idziak [fot. Daria Placek]

- Chcemy wydobyć z tych murów historię - mówił podczas wizyty w Opolu Sławomir Idziak. Słynny polski operator, nominowany do Oscara autor zdjęć m.in. do filmu "Helikopter w ogniu", wraz z Fundacją Film Spring Open będzie realizował film dokumentalny o stolicy regionu, w ramach obchodów 800-lecia miasta. Projekt będzie miał wyjątkowy charakter.

- Film w sensie tradycyjnym coraz bardziej się wyczerpuje. Jest olbrzymia potrzeba twórczości własnej. Widzowie nie chcą być między widzami, chcą współuczestniczyć w filmie. Podążając w tym kierunku, proponujemy, żeby mieszkańcy Opola była autorami opowieści o nich samych - tłumaczy operator.

W mieście pojawią się operatorzy, "harcownicy", którzy będą nagrywać opowieści opolan. Następnie w cinebusie będzie montowany film. Projekt nie ogranicza się jednak wyłącznie do tworzenia dokumentu.

- Będziemy próbowali zaktywizować miejscowe środowiska twórcze, żeby razem z nami budowały atmosferę. Żeby ten cinebus przyciągał ludzi, chcemy, żeby jak najwięcej wokół niego się działo, żeby powstał jarmark artystów, którzy też będą mogli tworzyć i prezentować swoją sztukę w tym czasie - mówi Marta Dalecka z fundacji.

Cinebus pojawi się w Opolu we wrześniu.

Dziś natomiast Sławomir Idziak spotkał się z młodymi opolskimi artystami, studentami, którzy będą pomagać w realizacji filmu.

▶ Sławomir Idziak ☆

▶ Marta Dalecka ☆

Miejscowość: Opole i powiat opolski
Tagi: Sławomir Idziak, Marta Dalecka, 800-lat Opola, Urząd Miasta Opola,

Radio Opole 6 marca 2017 http://radio.opole.pl/100,189559,opole-podzielilo-pieniadze-na-promocje-miasta-sz

2017-03-06, 19:15 Autor: Daria Placek

Opole podzieliło pieniądze na promocję miasta. Szykuje się fiesta balonowa

wykop Tweetnij Lubię to! Udostępnij 0 G+1 0

Balon [fot. pixabay.com/pl/]

250 tysięcy złotych rozdzielił opolski ratusz na zadania związane z promocją miasta. Dotację otrzymały: Fundacja Fabryka Inspiracji na organizację drugiej edycji Festiwalu Książki, Fundacja Excalibur na przygotowanie rekordowej, 800-metrowej, kolorowanki w ramach happeningu towarzyszącego jednemu z wydarzeń jubileuszowych czy Opolska Fundacja Promocji Kobiet na organizację konkursu Miss Opolszczyzny. Najwięcej, aż 100 tys. złotych przeznaczono na realizację Fiesty Balonowej w czasie Dni Opola.

- Odbędzie się ona w maju i będzie miała dwie odsłony: będzie część sportowa - ekipy baloniarskie z całej Polski, które do nas przyjadą będą rywalizować w ogólnopolskich zawodach. Natomiast ta druga odsłona to będzie fiesta dla mieszkańców, którzy będą mogli wziąć udział w przelotach balonem na uwięzi i zobaczyć Opole z lotu ptaka - tłumaczy naczelnik wydziału promocji urzędu miasta Łukasz Śmierciak.

Organizacją imprezy ma się zająć Fundacja Wsparcia Lotnictwa Sportowego Zew Przestworzy.
Pieniądze otrzymało także Towarzystwo Przyjaciół 41. Harcerskiej Drużyny Żeglarskiej Top-41 na promocję Opola podczas regat żeglarskich OSTAR 2017.

- Są to regaty oceaniczne. Z Nowego Jorku do Wielkiej Brytanii popłynie jacht noszący nazwę Opole, pod naszymi żaglami, które zostaną odpowiednio przygotowane - będą miały wyeksponowany logotyp 800-lecia miasta, więc to znakomita promocja Opola międzynarodowa, a myślę, że nasi mieszkańcy będą śledzić udział tego jachtu w zawodach - zaznacza Śmierciak.

Dofinansowanie przyznano również warszawskiej fundacji Film Spring Open na realizację wspólnie z opolanami filmu dokumentalnego o naszym mieście. 60 tys. miasto przeznaczy natomiast na III Święto Piwa.

Łukasz Śmierciak cz. 1.

Łukasz Śmierciak cz. 2.

Najczęściej czytane
W Grobnikach żyją bez chodnika i przejść dla pieszych
Groźny wypadek w Krępnej [foto]
IPN: wiceprzewodniczący rady miejskiej w Nysie był TW. Doszło do kłamstwa lustracyjnego? [KOMENTARZE]

Nasze audycje

50 lecie muzycznej kariery Neila Diamonda i 50 nagrań na 3 płytowym zestawie to już 31 marca

RADIOWY RADAR ROCKA

FOTOGALERIA

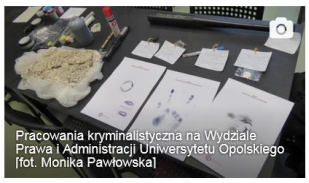

Pracowania kryminalistyczna na Wydziale Prawa i Administracji Uniwersytetu Opolskiego [fot. Monika Pawłowska]

Radio Opole 7.03.2017 http://radio.opole.pl/100,189690,film-o-opolu-powstanie-pod-okiem-slawomira-idzia

65 lat RADIO OPOLE

NA ANTENIE REWIRY KULTURY 19:00 - 22:00 Justyna Przyborowicz

SŁUCHAJ

17:00 DOBRE GRANIE | 19:00 REWIRY KULTURY | 22:00 AKADEMIA ŻYCIA

Informacje | Audycje | Program | O Radiu | Reklama | Patronaty | Jak słuchać

Radio Opole » Wiadomości z regionu

2017-03-07, 18:10 Autor: Daria Placek

Film o Opolu powstanie pod okiem Sławomira Idziaka

Sławomir Idziak, słynny operator nominowany do Oscara za zdjęcia do filmu "Helikopter w ogniu", będzie czuwał nad realizacją dokumentu o Opolu.

Warszawska Fundacja Film Spring Open wygrała ogłoszony przez ratusz konkurs na przygotowanie w roku 800-lecia miasta filmu promującego stolicę regionu.

- Jest to projekt dotyczący realizacji wspólnie z mieszkańcami Opola filmu dokumentalnego, poświęconego naszemu miastu, z udziałem młodych ludzi reprezentujących kierunki artystyczne. Zostanie przygotowany film portretujący mieszkańców w roku jubileuszu i to, co w mieście się dzieje - tłumaczy naczelnik Wydziału Promocji Urzędu Miasta Łukasz Śmierciak.

Na zadanie ratusz przyznał 40 tys. złotych dotacji.

Łukasz Śmierciak

Miejscowość: Opole i powiat opolski
Tagi: Wydział Promocji Urzędu Miasta Opole, Łukasz Śmierciak, Fundacja Film Spring Open, Sławomir Idziak, Helikopter w ogniu

starsze | nowsze

Wiadomości z regionu
- Wiadomości drogowe
- Kultura i rozrywka
- Sport i turystyka
- Gospodarka
- Kraj i świat

Najczęściej czytane
- W Grobnikach żyją bez chodnika i przejść dla pieszych
- Groźny wypadek w Krępnej [foto]
- IPN: wiceprzewodniczący rady miejskiej w Nysie był TW. Doszło do kłamstwa lustracyjnego? [KOMENTARZE]

Nasze audycje

Etiopia - dzikie plemiona Doliny Omo [ZDJĘCIA]

OBIEŻYŚWIAT

FOTOGALERIA

'Niosąca zwycięstwo' - w piątek premiera reportażu Eweliny Rusin-Rożyckiej [ZDJĘCIA]

http://opolskielamy.pl/spotkanie-ze-slawomirem-idziakiem/

OPOLSKIE LAMY

STRONA GŁÓWNA | KINO MEDUZA | PROJEKTY | FES

Strona główna » SPOTKANIE Ze SŁAWOMIREM IDZIAKIEM

SPOTKANIE ZE SŁAWOMIREM IDZIAKIEM

17 marca 2017

SŁAWOMIR IDZIAK

Zapraszamy na wyjątkowe spotkanie z Panem Sławomirem Idziakiem należącym do grona najbardziej utalentowanych polskich filmowców. Jest autorem zdjęć do ponad 50 filmów fabularnych, za które otrzymał liczne wyróżnienia. Przez lata współpracował jako operator z reżyserami takimi jak Krzysztof Kieślowski, Krzysztof Zanussi i Andrzej Wajda.

23 MARCA 2017 R. GODZ. 17:00

SALA KAMERALNA NARODOWEGO CENTRUM POLSKIEJ PIOSENKI W OPOLU

Spotkanie jest otwarte dla wszystkich zainteresowanych: mieszkańców, adeptów sztuk wizualnych, przedstawicieli organizacji pozarządowych reprezentujących opolskie środowisko filmowe oraz dziennikarzy.

W ramach współpracy miasta z organizacjami pozarządowymi w zakresie promocji miasta *Fundacja Film Spring Open* Pana Sławomira Idziaka zrealizuje w naszym mieście projekt pt. ***„Mieszkańców Opola Portret Własny"***. Projekt został zauważony, doceniony i wybrany przez komisję do realizacji.

Wyjątkowość projektu polega na maksymalnym angażowaniu mieszkańców Opola przy wykorzystaniu najnowszej technologii oraz wiedzy profesjonalnej ekipy filmowej i osobistym udziale mistrza Pana Sławomira Idziaka. Grupa zainteresowanych praktyczną edukacją audiowizualną uczestników (m.in. studenci Instytutu Sztuki Uniwersytetu Opolskiego) – około 15-18 osób związanych z Opolem pod opieką pedagogów – znanych profesjonalistów, zrealizuje projekt filmowy (dokumentalny lub fabularny), którego tematem jest Opole od fazy scenariusza poprzez realizację, post-produkcję kończąc na internetowej

15.03.2017 Wiadomości naszemiasto.pl opolskie
http://opolskie.naszemiasto.pl/artykul/do-opola-wroci-krol-a-to-tylko-jedna-z-wielu-atrakcji,4048930,artgal,t,id,tm.html

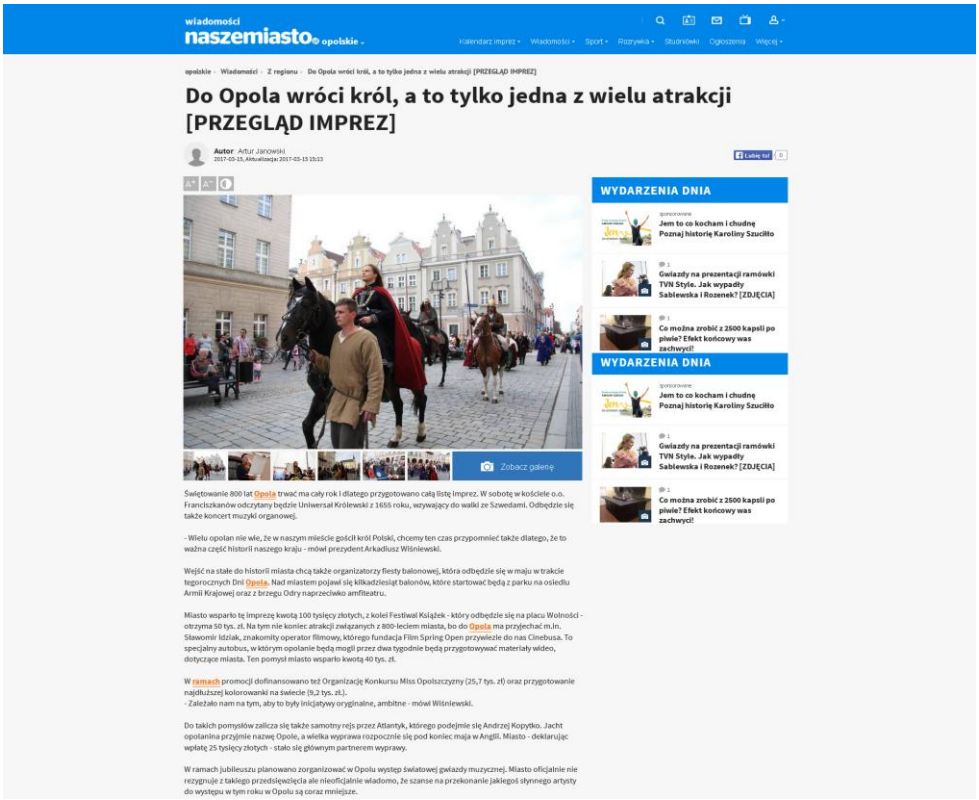

16.03.2017 http://www.opole.pl/spotkanie-ze-slawomirem-idziakiem/

http://ncpp.opole.pl/aktualnosci/spotkanie-z-slawomirem-idziakiem/

Narodowe Centrum Polskiej Piosenki

Aktualności | Galeria | O nas | MIC | Kontakt

AKTUALNOŚCI

< powrót do aktualności

Spotkanie ze Sławomirem Idziakiem

23 marca 2017 | 17:00 | Sala kameralna NCPP | Wydarzenie

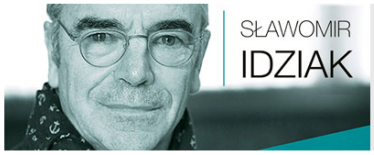

Archiwalne

Zapraszamy na wyjątkowe spotkanie z Panem Sławomirem Idziakiem należącym do grona najbardziej utalentowanych polskich filmowców. Jest autorem zdjęć do ponad 50 filmów fabularnych, za które otrzymał liczne wyróżnienia. Przez lata współpracował jako operator z reżyserami takimi jak Krzysztof Kieślowski, Krzysztof Zanussi i Andrzej Wajda. Spotkanie jest otwarte dla wszystkich zainteresowanych: mieszkańców, adeptów sztuk wizualnych, przedstawicieli organizacji pozarządowych reprezentujących opolskie środowisko filmowe oraz dziennikarzy.

W ramach współpracy miasta z organizacjami pozarządowymi w zakresie promocji miasta Fundacja Film Spring Open Pana Sławomira Idziaka zrealizuje w naszym mieście projekt pt. „Mieszkańców Opola Portret Własny". Projekt został zauważony, doceniony i wybrany przez komisję do realizacji. Wyjątkowość projektu polega na maksymalnym angażowaniu mieszkańców Opola przy wykorzystaniu najnowszej technologii oraz wiedzy profesjonalnej ekipy filmowej i osobistym udziale mistrza Pana Sławomira Idziaka. Grupa zainteresowanych praktyczną edukacją audiowizualną uczestników (m.in. studenci Instytutu Sztuki Uniwersytetu Opolskiego) - około 15-18 osób związanych z Opolem pod opieką pedagogów - znanych profesjonalistów, zrealizuje projekt filmowy (dokumentalny lub fabularny), którego tematem jest Opole od fazy scenariusza poprzez realizację, post-produkcję kończąc na internetowej dystrybucji.

Proponowane zadanie realizowane będzie przez dwa tygodnie w 2017 roku. Zadanie zrealizowane zostanie na pokładzie Cinebusa - autobusu służącego do produkcji filmów, posiadającego najnowocześniejszy sprzęt audiowizualny. Rezultatem będzie, grupowy film na temat Opola.

http://sztuka.uni.opole.pl/spotkanie-ze-slawomirem-idziakiem/

Instytut Sztuki Uniwersytetu Opolskiego

INSTYTUT | AKTUALNOŚCI | PRACOWNIE | KANDYDAT | STUDENT | PUBLIKACJE I LINKI

Spotkanie ze Sławomirem Idziakiem

23 marca o godzinie 15:15 gościem Instytut Sztuki Uniwersytetu Opolskiego będzie Sławomir Idziak, jeden z najwybitniejszych operatorów filmowych, autor zdjęć do ponad 50 filmów, współpracował między innymi z Ridleyem Scottem, Andrzejem Wajdą, Krzysztofem Zanussim, Krzysztofem Kieślowskim. Spotkanie odbędzie się w budynku Instytutu Sztuki UO w sali 1.09. Spotkanie jest otwarte dla wszystkich studentów i pracowników IS UO.

Tego samego dnia o godzinie 17.00 w sali kameralna Narodowego Centrum Polskiej Piosenki w Opolu odbędzie się spotkanie otwarte dla wszystkich zainteresowanych: mieszkańców, adeptów sztuk wizualnych, przedstawicieli organizacji pozarządowych reprezentujących opolskie środowisko filmowe oraz dziennikarzy.
W ramach współpracy miasta z organizacjami pozarządowymi w zakresie promocji miasta Fundacja Film Spring Open Pana Sławomira Idziaka zrealizuje w naszym mieście projekt pt. „Mieszkańców Opola Portret Własny". Projekt został zauważony, doceniony i wybrany przez komisję do realizacji.
Wyjątkowość projektu polega na maksymalnym angażowaniu mieszkańców Opola przy wykorzystaniu najnowszej technologii oraz wiedzy profesjonalnej ekipy filmowej i osobistym udziale mistrza Pana Sławomira Idziaka.
Grupa zainteresowanych praktyczną edukacją audiowizualną uczestników (m.in. studenci Instytutu Sztuki Uniwersytetu Opolskiego) – około 15-18 osób związanych z Opolem pod opieką pedagogów – znanych profesjonalistów, zrealizuje projekt filmowy (dokumentalny lub fabularny), którego tematem jest Opole od fazy scenariusza poprzez realizację, post-produkcję kończąc na internetowej dystrybucji. Proponowane zadanie realizowane będzie przez dwa tygodnie w 2017 roku.
Zadanie zrealizowane zostanie na pokładzie Cinebusa – autobusu służącego do produkcji filmów, posiadającego najnowocześniejszy sprzęt audiowizualny.
Rezultatem będzie, grupowy film na temat Opola. Realizatorzy będą zachęcać mieszkańców aby dołączyli do zabawy i sami realizowali filmy za pomocą telefonów komórkowych.
Zachęcamy do udziału w spotkaniu!

Szukaj

Archiwa
Marzec 2017
Luty 2017
Styczeń 2017
Grudzień 2016
Listopad 2016
Październik 2016
Wrzesień 2016
Sierpień 2016
Lipiec 2016
Czerwiec 2016
Maj 2016
Kwiecień 2016
Marzec 2016
Luty 2016
Styczeń 2016
Grudzień 2015
Listopad 2015
Październik 2015
Wrzesień 2015
Czerwiec 2015
Maj 2015
Kwiecień 2015
Marzec 2015
Luty 2015
Grudzień 2014
Listopad 2014
Październik 2014

SŁAWOMIR IDZIAK

23 marca 2017 r. godz. 17:00

Sala kameralna
Narodowego Centrum Polskiej Piosenki
Otwarte spotkanie na temat projektu filmowego

„Mieszkańców Opola Portret Własny"

virtual film studio FILM SPRING OPEN

800 LAT OPOLA

Spotkanie w Opolu 23.03.2017

Briefing prasowy z udziałem Pana Prezydenta Opola Arkadiusza Wiśniewskiego

LA DOUBLE VIE de Véronique
1920 BITWA WARSZAWSKA
JULIETTE BINOCHE
BLEU
A TALE of LOVE and DARKNESS
BLACK HAWK DOWN

LA DOLCE VITA
THE KID
BLEU
PROOF OF LIFE

TVP 3
OPOLE
800
LAT
OPOLA
RADIO
OPOLE
TVP 3
KRZYSZTOF
KIESLOWSK
VIE
véronique

Spotkanie ze studentami Instytutu Sztuki Uniwersytetu Opolskiego

foto Grzegorz Gajos/Instytut Sztuki Uniwersytetu Opolskiego

3.05.2017 TVP3 Opole http://opole.tvp.pl/30221198/ruszyl-filmowy-projekt-opolan-portret-wlasny

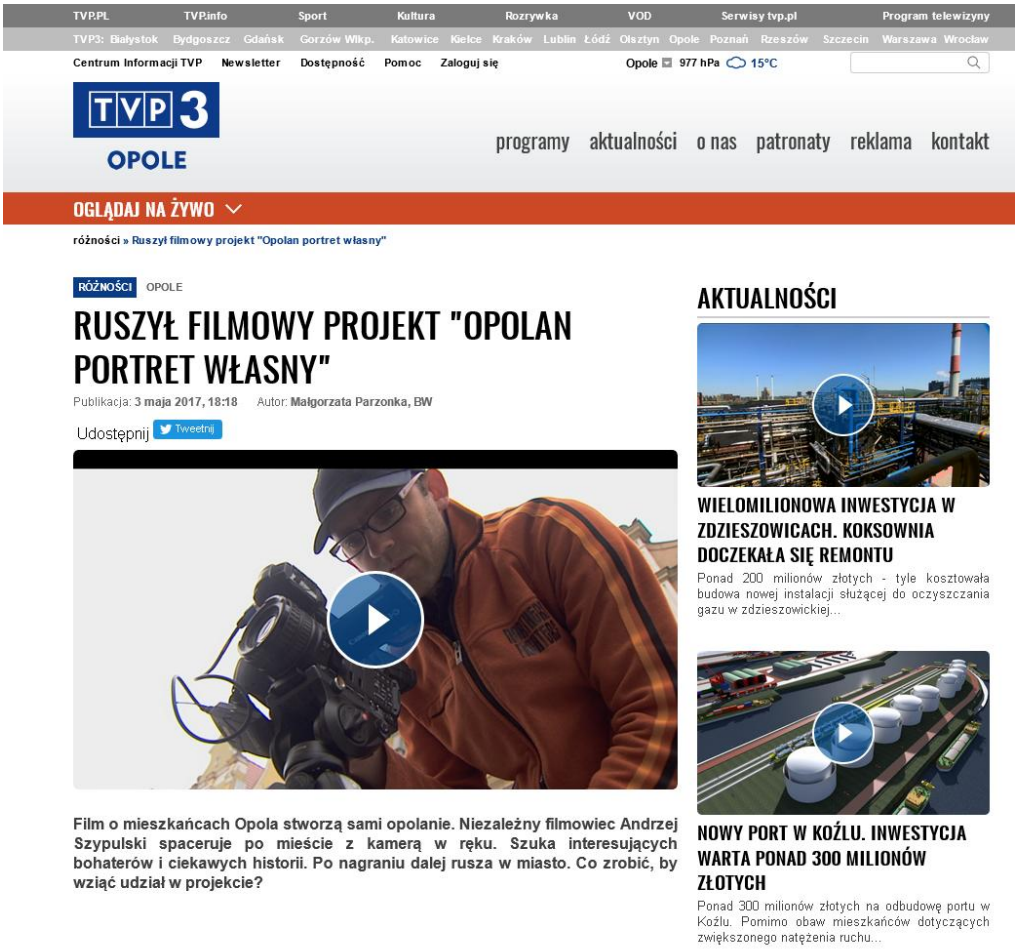

Teleekspres ekstra 5.05.2017 https://www.tvp.info/29955537/05052017-1715

11.05 2017 http://www.24opole.pl/Andrzej_Szypulski,wiadomosci.html

Wpisz szukaną frazę Google 24opole Szukaj Panel klienta

24OPOLE.PL

Dodaj do ulubionych - Prześlij linka do znajomych! - 24opole.pl Twój serwis informacyjny - Sprawdź nas!

Autor: Arleta_K | Wyświetleń: 2385 | Dodano: 2017-05-11 / 08:05 | Komentarzy: 0

Opolanie mogą zostać bohaterami filmowymi

Udostępnij 5

(fot.Katarzyna Herwy)

Projekt "Opolan Portret Własny" jest w trakcie realizacji. Niezależny filmowiec Andrzej Szypulski, chodząc z kamerą po mieście szuka inspirujących historii o zdjęciach w telefonach mieszkańców. Na podstawie zebranego materiału zostanie stworzony krótkometrażowy film dokumentalny.

Mieszkańcy właśnie rozpoczęli współtworzenie filmu o Opolu. - W pierwszej części projektu, w której Andrzej Szypulski realizuje film dokumentalny, może wziąć udział każdy Opolanin, a także osoba związana z miastem, każdy kto chciałby pokazać swoje zdjęcie w telefonie i chciałby podzielić się historią związaną z tym zdjęciem. Historie te ułożą się w filmowy, dokumentalny portret miasta i jego mieszkańców - tłumaczy Marta Dalecka, producent w Fundacji Film Spring Open i koordynator projektu.

Przedsięwzięcie jest realizowane w ramach 800-lecia Opola. - Druga część projektu jest skierowana dla studentów Instytutu Sztuki Uniwersytetu Opolskiego - będą oni realizować własny film według wspólnie napisanego scenariusza, przy okazji ucząc się wszystkich etapów powstawania filmu. Także mieszkańcy będą mogli przynosić do Cinebusa filmy nakręcone na swoich telefonach komórkowych. Jeśli będą ciekawe będziemy je wyświetlać, może także będą elementem filmu robionego przez studentów. Mamy nadzieję, że zachęcimy Opolan do wspólnej zabawy w filmowanie. Projekcje będą publiczne. Na koniec - jeśli się nam uda, pragniemy zaprosić do współpracy artystów z Opola, którzy będą mogli tworzyć swoje prace w 80 min. z okazji 800-lecia Opola - dodaje Dalecka.

Kolejny raz Andrzej Szypulski będzie zbierał materiał od 26 maja. Efekty jego pracy można zobaczyć na specjalnej stronie internetowej

reklama

Powiązane materiały

Nasze miasto.pl 14.06.2017 wydanie papierowe

#dzieje się

#Noc Kultury w Opol

Koncerty, warsztaty, spotkania i masa wydarzeń. Sprawdź, co już w

Noc Kultury w Opolu po raz ósmy odbędzie się w piątek, 16 czerwca. Na opolan czeka aż 40 imprez. - Imprezę, ze względu na jubileusz 800-lecia Opola, poświęcamy tym razem wielokulturowości - mówi Magdalena Matyjaszek, naczelnik Wydziału Kultury, Turystyki i Współpracy Zagranicznej w urzędzie miasta. - Odniesiemy się do wielokulturowej historii Opola pokazując nasze tradycje, a także tradycje z innych państw. Większość atrakcji ruszy o godz. 18.00 i jest bezpłatna. Pełny program:www.nockultury.opole.pl.

INSTYTUT SZTUKI UO

PODZIEL SIĘ HISTORIĄ ZDJĘCIA ZE SWOJEJ KOMÓRKI

W projekcie Opolan Portret Własny można uczestniczyć od godz. 20.00 w Instytucie Sztuki UO (ul. Wrocławska 4). Na miejscu z kamerą pojawi się Andrzej „Stasiu" Szypulski, niezależny filmowiec. To z nim chętni porozmawiają o swoim wybranym zdjęciu, które darzą szczególnym sentymentem. Wypowiedzi będą częścią zbiorowego filmu o Opolu.

Instytut Sztuki UO, ul. Wrocławska 4, godz. 20.00, wstęp wolny

Andrzej Szypulski zaprasza do udziału w akcji Opolan Portret Własny

FOT. ARCH. PRYWATNE

Gazeta wyborcza 26 sierpnia 2017

http://opole.wyborcza.pl/opole/7,35086,22278249,nowa-sala-kinowa-i-festiwal-filmowy-za-pasem-magia-kina-wraca.html

Wiadomości Opole

Nowa sala kinowa i festiwal filmowy za pasem. Magia kina wraca?

Piotr Zapotoczny 26 sierpnia 2017 | 08:38

ROMAN ROGALSKI

- Myślę, że boom na oglądanie filmów w domu jest już za nami. W ludziach obudziła się tęsknota za uczestniczeniem w projekcjach na zewnątrz. Wracamy do oglądania filmów razem z innymi. Filmów, które potem zostają z widzami, bo nie są łatwe i przyjemne, nie uciekają z głowy po wyjściu z kina - mówi Rafał Mościcki, prezes stowarzyszenia Opolskie Lamy.

800 LAT OPOLA

ŚLADAMI SŁAWNYCH OPOLAN

JERZY GROTOWSKI

UROCZYSTE ODSŁONIĘCIE PAMIĄTKOWEJ TABLICY
ORAZ PROJEKCJA FILMU
„GRA Z PAMIĘCIĄ. JERZY GROTOWSKI W OPOLU"
REŻ. TERESA KUDYBA (CINEBUS SŁAWOMIRA IDZIAKA)

www.opole.pl
www.opole800.pl

- **7 października 2017 godz. 12.00**
  Rynek 4, Opole
  Spotkanie poprowadzą autorki dokumentu
- **Teresa Kudyba** oraz dr **Agnieszka Wójtowicz**

ORGANIZATORZY:

800 LAT OPOLA

PATRONI MEDIALNI:

nto · wyborcza · DDX · RADIO OPOLE · 24OPOLE.PL · TVP 3 OPOLE

Nowa Trybuna Opolska - 15 września 2017

Opolan portret własny to prezent na 8

● Słynny filmowiec **Sławomir Idziak** stworzy zbiorowy portret opolan. Częścią projektu są wywiady z opolanami trwające od miesięcy. Już 25 września na Rynku stanie Cinebus, czyli multimedialny raj.

Anna Konopka
akonopka@nto.pl
77 44 32 598

FOT. FUNDACJA FILM SPRING OPEN

▶ Supernowoczesny Cinebus stanie na opolskim Rynku 25 września. We wnętrzu mobilnego centrum filmowego będziemy rozwijać umiejętności i pasje.

Sławomir Idziak, światowej sławy operator, reżyser i scenarzysta, to autor zdjęć do przeszło 50 filmów fabularnych, zdobywca wyróżnień, współpracownik tuzów polskiego kina, m.in. Krzysztofa Kieślowskiego, Krzysztofa Zanussiego i Andrzeja Wajdy. Projekt „Opolan portret własny" zrealizuje założona przez Idziaka fundacja Film Spring Open, która wygrała ogłoszony przez Opole konkurs na stworzenie filmu promującego miasto z okazji jego 800-lecia. Już podczas pierwszego spotkania z opolanami filmowiec mówił:

- Chodzi o to, by pokazać miasto nie przez architekturę, ale przez to, kto w nim żyje, a żyjemy wszyscy przez opowieści. Nasze życie jest książką - tłumaczył Idziak.

Projekt zakłada działania zdjęciowe, internetowe i filmowe, a na dobre rozpoczął się już w kwietniu. Od tego czasu powstają wywiady z przypadkowymi opolanami na temat wybranych wątki któ-

Opolan portret własny

Projekt realizowany jest w ramach 800-lecia Opola przez Fundację Film Spring Open, która została założona przez Sławomira Idziaka, operatora, reżysera i scenarzysta filmowego w 2012

O czym opowiadali do tej pory opolanie? - Stworzyłem listę tematów, które dotąd się przewinęły - było ich ponad 30: o miłości, o podróżach, marzeniach, dzieciach, rodzicach, szpitalu, chorobie, muzyce, sztuce... - wylicza Andrzej Szypulski. - Udało mi się spotkać z ponad 80 rozmówcami. Powstało z tego ponad 200 historii. Jedno zdjęcie może być wstępem do ciekawych rozmów na tematy związane z Opolem, ale nie tylko

sce. W krótkim czasie poznałem tu wiele osób, które udzieliły mi wywiadu. Rozmawialiśmy na wyższym poziomie intymności. W końcu nie raz było tak, że biorę od kogoś telefon, zaglądam tam i rozmawiamy o prywatnych sprawach. To nie jest tylko tak, że ja zadaję pytania i słucham. Sam mówię też o sobie i równie dobrze mógłbym obrócić kamerę w drugą stronę. Daję wam też dużo z siebie - zaznacza.

Kto jeszcze nie zdążył spotkać się z opo-

na Facebooku na stronie projektu „Opolan portret własny" albo przez e-maila opolanportretwlasny@gmail.com. Każda rozmowa toczy się w swoim tempie. Może być krótka, ale może być równie dobrze bardzo długa - zaznacza Andrzej Szypulski. - Pokłosiem wywiadów będzie zbiorowy film, który powstanie do końca roku.

Filmowe szaleństwo potrwa w mieście dwa tygodnie

Nowa Trybuna Opolska 24.09.2017 http://www.nto.pl/wiadomosci/opole/a/opolan-portret-wlasny-filmowa-uczta-potrwa-dwa-tygodnie,12504980/

Opolan Portret Własny. Filmowa uczta potrwa dwa tygodnie

Anna Konopka 24 września 2017 11:30 nto.pl

Tak wygląda Cinebus, czyli mobilne studio filmowe. Ten Wyjątkowy bus od poniedziałku będzie do dyspozycji opolan. ©Fundacja Film Spring Open

W poniedziałek w decydującą fazę wkroczy projekt Opolan Portret Własny. Pod okiem operatora Sławomira Idziaka rozwiniemy pasje filmowe.

Projekt tak naprawdę trwa już od kwietnia. Filmowiec Andrzej Szypulski krążył po Opolu z kamerą i namawiał mieszkańców na opowieści związane z ich wyjątkowymi zdjęciami z telefonów komórkowych. Do tej pory nazbierało się ponad 200 osobistych historii, których pokłosiem będzie zbiorowy film o opolanach.

25.09.2017 Rzeczpospolita

http://www.rp.pl/Zycie-Opola-i-Ziemi-Opolskiej/309259845-Lamy-nie-potrzebuja-dywanow.html

E-PRENUMERATA 2018 JUŻ W SPRZEDAŻY

Swój dorobek dokumentalny zaprezentuje też Marcin Koszałka.

OPOLAN PORTRET WŁASNY

Program Festiwalu Opolskie Lamy jest bogaty także w imprezy towarzyszące. Do Opola przyjedzie Sławomir Idziak ze swym Cinebusem – mobilnym studiem filmowym. Autobus stanie w środku miasta. Każdy będzie mógł zobaczyć mieszczące się w nim studio pozwalające na montaż na planie czy cyfrową postprodukcję – tworzenie animacji i efektów specjalnych.

Światowej sławy operator, reżyser i scenarzysta, autor zdjęć do przeszło 50 filmów fabularnych, razem ze swą fundacją Film Spring Open realizuje projekt „Opolan portret własny", który wygrał konkurs na stworzenie krótkometrażowego filmu promującego miasto z okazji jego 800-lecia. Ludzie spotkani w Opolu pokazują mu zdjęcia ze swych telefonów komórkowych i opowiadają o nich, a jednocześnie o sobie. W ten sposób powstaje zbiorowy portret mieszkańców.

Na Festiwalu Opolskie Lamy Sławomir Idziak będzie też gościem spotkania towarzyszącego pokazowi „Krótkiego filmu o zabijaniu" Krzysztofa Kieślowskiego, od którego zaczęła się jego kariera operatorska.

Organizatorzy festiwalu zapowiadają jeszcze pokazy dwóch niemych filmów z muzyką na żywo. Do „Metropolis" Fritza Langa, słynnego niemieckiego ekspresjonistycznego science fiction z 1927 r. przedstawiającego wizję miasta przyszłości, zagra ją Marcin Pukaluk, kompozytor, performer i producent muzyczny. Drugi obraz to „Męczeństwo Joanny d'Arc" – ostatni niemy filmu Carla Th. Dreyera z 1928 r. o Dziewicy Orleańskiej.

Muzyk jazzowy Tymon Tymański będzie towarzyszył spotkaniu z Marianem

Nowa Trybuna Opolska 27 września 2017 - wydanie papierowe

27.09.2017 Nowa Trybuna Opolska

http://opole.naszemiasto.pl/artykul/slawomir-idziak-stworzy-film-o-opolu,4257917,art,t,id,tm.html

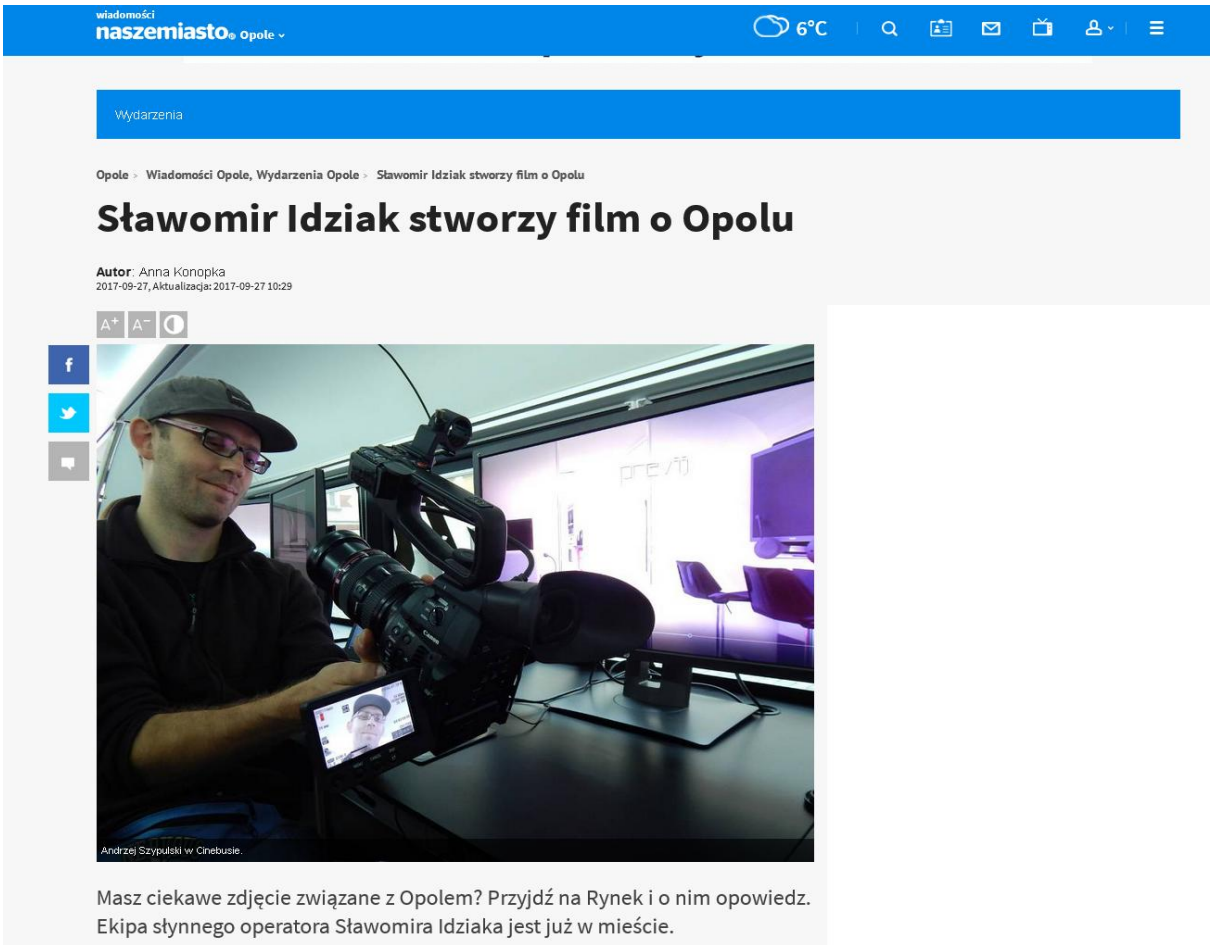

wiadomości naszemiasto. Opole

6°C

Wydarzenia

Opole > Wiadomości Opole, Wydarzenia Opole > Sławomir Idziak stworzy film o Opolu

Sławomir Idziak stworzy film o Opolu

Autor: Anna Konopka
2017-09-27, Aktualizacja: 2017-09-27 10:29

Andrzej Szypulski w Cinebusie.

Masz ciekawe zdjęcie związane z Opolem? Przyjdź na Rynek i o nim opowiedz. Ekipa słynnego operatora Sławomira Idziaka jest już w mieście.

28.09.2017 http://www.opole.pl/opolan-portret-wlasny/

KLIK OPOLE

BĄDŹ NA BIEŻĄCO Z WYDARZENIAMI W OPOLU!

Opolan Portret Własny

Parafrazując znany slogan reklamowy wspólnym mianownikiem naszych działań jest „BĄDŹ BOHATEREM (FILMOWYM) WE WŁASNYM MIEŚCIE".
Reżyser Andrzej Szypulski od kwietnia realizuje na ulicach miasta wywiady z mieszkańcami, których tematem jest wybrane przez nich zdjęcie jakie mają w swoim telefonie. Są to zdjęcia zazwyczaj zrobione w Opolu i ich autorzy opowiadają związaną z ich powstaniem historię. Zapraszamy mieszkańców do przynoszenia swoich zdjęć i opowiadania związanych z nimi historii. W namiocie Cinebusa jest małe studio w którym znajduje się małe studio nagraniowe.
Przed namiotem prezentujemy plenerową wystawę złożoną z tych zdjęć z powiększonych zdjęć mieszkańców. Na każdym plakacie znajduje się kod QR, który umożliwia obejrzenie filmu na YouTube.

Wieczorami wypowiedzi mieszkańców – filmy będą wyświetlane na dużym ekranie od strony ul. św. Wojciecha. Zapraszamy mieszkańców do wspólnej zabawy w filmowanie. Chcemy, by mieszkańcy złapali bakcyl powszechnego filmowania. Profesjonaliści filmowcy będą służyli radą w sprawach technicznych i merytorycznych dotyczących filmowania za pomocą ogólnie dostępnego sprzętu.

W przyszłym tygodniu znany YouTuber Daniel Rusin „Reżyser Życia" zrealizuje film niespodziankę także dedykowaną mieszkańcom miasta.
Już zgłosiły się osoby z Instytutu Sztuki z pomysłem filmu dokumentalnego. Opolskie Liceum Plastyczne będzie realizowało swoje pomysły filmowe, a także paru mieszkańców chce zrealizować projekt.

W namiocie sali projekcyjnej odbędą się projekcje i spotkania z twórcami i gośćmi festiwalu Opolskie Lamy.
4.10 (środa) – Cinebus – godz. 18:00 – projekcja filmu „Krótki film o zabijaniu", Po seansie

02.10.2017 Nasze miasto

http://opole.naszemiasto.pl/artykul/cinebus-w-rynku-opolanie-udzielaja-wywiadow-zdjecia-film,4263703,artgal,t,id,tm.html

Nowa Trybuna Opolska

https://plus.nto.pl/wiadomosci/a/cinebus-juz-czeka-na-opolan-stworzmy-historie-o-miescie-wideo-zdjecia,12520768

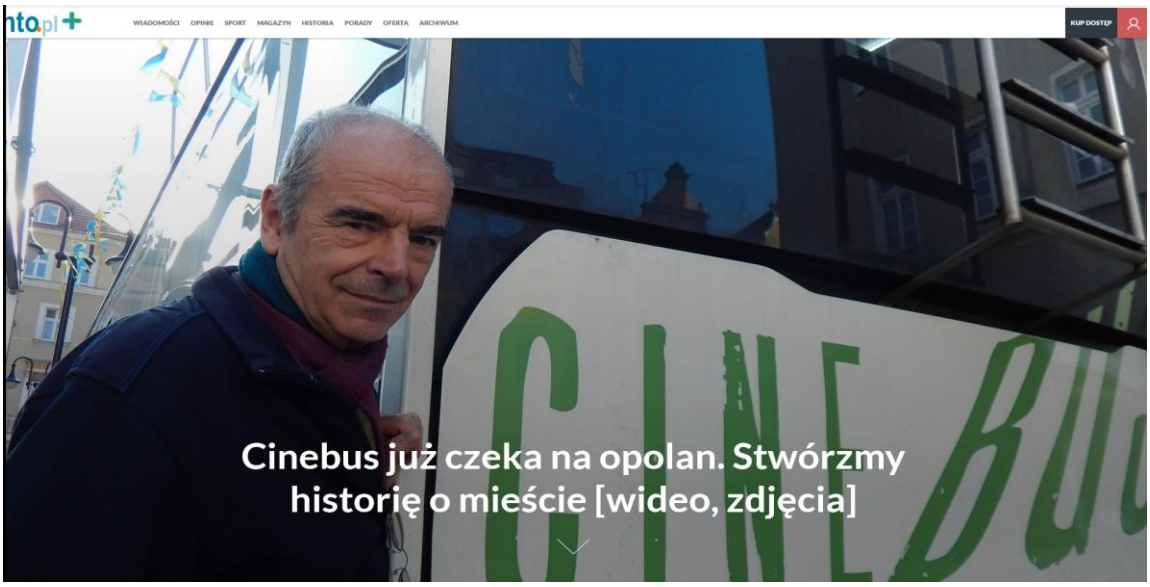

Nowa Trybuna Opolska

https://plus.nto.pl/magazyn/a/opolan-portret-wlasny-to-prezent-na-800lecie-opola-wezmy-w-nim-udzial,12485507

5.10.2017 Nowa Trybuna Opolska

http://www.nto.pl/wiadomosci/opole/a/slawomir-idziak-ridley-scott-nie-napisze-dialogu-ale-swietnie-widzi-i-rysuje,12549894/

"Opole i kropka" nr 10 październik 2017

Cinebus na Rynku

Plenerowa wystawa złożona ze zdjęć prezentowana jest na opolskim Rynku przed Cinebusem. Wypowiedzi mieszkańców (filmy) są wyświetlane na dużym ekranie i na monitorach. Znany YouTuber Daniel Rusin „Reżyser Życia" zrealizuje film niespodziankę dedykowaną mieszkańcom. W namiocie zaadoptowanym na salę kinową odbywają się projekcje i spotkania z twórcami i gośćmi festiwalu Opolskie Lamy.

Z okazji 800-lecia urodzin Opola powstaje film: pt.: „Opolan Portret Własny"

„Tu byłem. Kazik"

Ponad setka bohaterów i kilkaset historii. Opolanie tworzą własny portret. „Rysownikiem" jest Andrzej Szypulski związany z Fundacją Sławomira Idziaka Film Spring Open. Przez kilka tygodni przemierzał ulice Opola z kamerą na ramieniu. Przeglądał galerie w telefonach mieszkańców miasta i przekonywał ich, by podzielili się opowieścią na temat miejsc, relacji, wspomnień – ich samych. I o tym między innymi jest ta rozmowa.

- Kręciłeś się po Opolu. Spotykałeś z tabunem ludzi, którzy zgodzili się zaprosić Ciebie, choć na chwilę, do swojego świata. Nie miałeś chyba jednak okazji, by opowiedzieć o sobie.

- Jestem filmowcem, nagrywanie filmów to moja pasja. Zaczęło się od bardzo amatorskiej „zajawki", gdy nie było jeszcze Youtube'a i kamer w telefonach, a przerodziło w coś poważniejszego. Po jakimś czasie doszedłem do wniosku, że chcę robić filmy z historią.

- Czy miałeś okazję być wcześniej w Opolu?

- Ten projekt był moim „pierwszym razem" w Opolu. Wcześniej tylko przejeżdżałem pociągiem i zawsze się zastanawiałem, ile tutaj tych rzek płynie. Nigdy nie potrafiłem zrozumieć, dlaczego aż trzy razy przejeżdża się przez jakąś wodę. Udało się tu w końcu przyjechać i to na dłużej, w sumie prawie trzy miesiące.

- Jakie jest Opole?

- Pochodzę z Hajnówki, małej miejscowości na Podlasiu, natomiast od kilkunastu lat mieszkam w Warszawie. Małe i duże miasta mają swoje wady i zalety. W stolicy podobała mi się kiedyś anonimowość wielkiego miasta, ale kilka lat temu zatęskniłem za kameralnością, gdzie wszyscy się znają i łatwo poczuć się częścią lokalnej społeczności. Mam wrażenie, że Opole łączy zalety małego i dużego miasta. Mimo że jestem tu chwilę i znam niewielu opolan, to spotykam na ulicy znajome twarze, mówię „dzień dobry, cześć". To jest super.

- Czy realizacja projektu jest wyzwaniem?

- Dla mnie na pewno, bo musiałem przełamać dużą nieśmiałość by zagadywać ludzi, podchodzić do nich, uśmiechać się i przekonywać do wzięcia w nim udziału.

- I chyba przełamywałeś też bariery w opolanach, którzy mogli być zaskoczeni, gdy ktoś podbiegał do nich z kamerą. Wtedy zazwyczaj zapala się czerwona lampka w głowach.

- Spacerowałem z kamerą mając na sobie koszulkę, można powiedzieć służbową, z grafiką i nazwą projektu. Jeśli zapalała się komuś czerwona lampka to szybko gasła. Chyba wzbudzam zaufanie, a i projekt jest ciekawy.

- Na czym polega projekt?

- Zapraszam ludzi do opowiedzenia o swoich zdjęciach w telefonie. Nagrywam takie rozmowy, montuję i publikuję krótkie opowieści w Internecie. Finalnie z fragmentów wielu takich opowieści powstanie film dokumentalny. Chcę, żeby był to jednocześnie portret mieszkańców Opola, dlatego zależy mi na dużym przekroju społeczeństwa. Chcę by w projekcie wzięły udział osoby starsze i młodsze, bogaci i biedni, w garniturze i w dresie.

- Jak wybierać zdjęcia?

Najbardziej interesują mnie personal
o rzeczach ważnych dla moich rozmów
bardziej lubiłem, kiedy osoba dawała
i mogłem sam poszukać intrygując
zdjęcia. Bardzo często natrafiałem na
historie. Samemu trudno wybrać jakąś
bo wydaje się nam, że nie mamy nic c
do powiedzenia. A każdy z nas ma
ciekawych historii w telefonie. Zdarzało
kończyłem wywiad zadowolony, że do
wartościowego, tymczasem rozmów
„Sam widzisz, nie mam nic ciekawego
- Do projektu zapraszani byli wszy
lanie, ale czy pojawiły się jakieś zna
Rozmawiałem z prezydentem Opo
się tego spotkania bałem. Zależało
pogadać jak ze zwykłym człowiekiem
prostu piastuje takie stanowisko. Cho
by każdy z moich rozmówców był
znaczenia czym się zajmuje.

- Kiedy zrodził się pomysł na ta
filmu?

- Podczas plenerów Fundacji Film Sp
Sławomira Idziaka, a konkretnie pod
dania filmu o Danucie Szaflarskiej „In
On ma właśnie taką konwencję – p
ta siedzi na krześle i opowiada histo
a w tle pojawiają się zdjęcia. Zaskak
dla mnie, że taki gadany film może
uwagę widza przez godzinę. Wtedy
mi do głowy pomysł, żeby na moim

22 23

4.10.2017 Gazeta Wyborcza - Opole

http://opole.wyborcza.pl/opole/7,35086,22463942,to-ostatnie-dni-by-stac-sie-czescia-filmowego-portretu-miasta.html

Wyborcza.pl | Korzystaj z zimy! Teraz stały dostęp do Wyborczej jest tańszy o 50% | Kup teraz | Logowanie

wyborcza.pl
OPOLE

Wiadomości | Magazyn Opole | Lifestyle | Inwestycje | Kultura | Repertuar kin | Komunikacja | Sport | Kontakt | Miasta

Wiadomości Opole

To ostatnie dni, by stać się częścią filmowego portretu miasta

Natalia Barczyk 04 października 2017 | 10:13

1 ZDJĘCIE
©Agencja Gazeta
ROMAN ROGALSKI

Jeszcze przez kilka dni opolanie będzie mogli opowiadać swoje historie przed obiektywem kamery. W Cinemabusie stojącym na rynku czekają filmowcy i

Portal Legalna Kultura.pl

http://legalnakultura.pl/pl/strefa-wydarzen/polecamy/news/2756,opolan-portret-wlasny

STREFA WYDARZEŃ
/ Polecamy

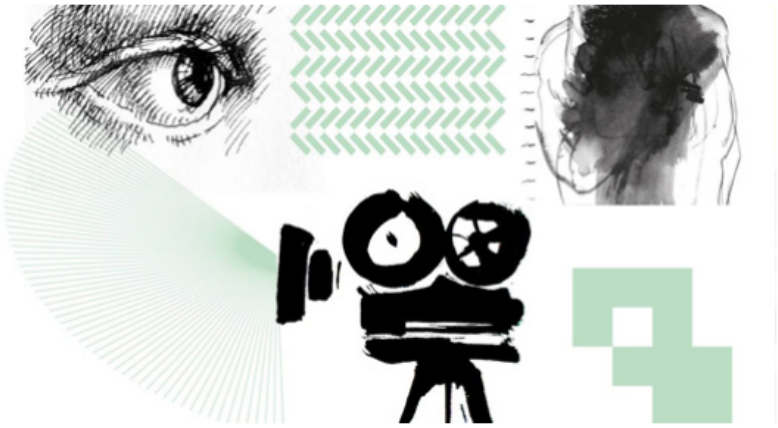

Opolan Portret Własny - Film Spring Open

Parafrazując znany slogan reklamowy wspólnym mianownikiem działań Opolan Portret Własny realizowanego w ramach Film Spring Open jest „Bądź bohaterem (filmowym) we własnym mieście".

Reżyser Andrzej Szypulski od kwietnia realizuje na ulicach miasta wywiady z mieszkańcami, których tematem jest wybrane przez nich zdjęcie jakie mają w swoim telefonie. Są to zdjęcia zazwyczaj zrobione w Opolu i ich autorzy opowiadają związaną z ich powstaniem historię. Zapraszamy mieszkańców do przynoszenia swoich zdjęć i opowiadania związanych z nimi historii. W namiocie Cinebusa jest małe studio w którym znajduje się małe studio nagraniowe.

Przed namiotem prezentujemy plenerową wystawę złożoną z tych zdjęć z powiększonych zdjęć mieszkańców. Na każdym plakacie znajduje się kod QR, który umożliwia obejrzenie filmu na YouTube.

Wieczorami wypowiedzi mieszkańców – filmy będą wyświetlane na dużym ekranie od strony ul.... Zapraszamy mieszkańców do wspólnej zabawy w filmowanie. Chcemy by mieszkańcy złapali bakcyl powszechnego filmowania. Profesjonaliści filmowcy będą służyli radą w sprawach technicznych i merytorycznych dotyczących filmowania za pomocą ogólnie dostępnego sprzętu.

Znany YouTuber Daniel Rusin „Reżyser Życia" zrealizuje film niespodziankę także dedykowaną mieszkańcom miasta.

Już zgłosiły się osoby z Instytutu Sztuki z pomysłem filmu dokumentalnego. Opolskie

Strefa wydarzeń

Wydarzenia 2017
Wspieramy
> Polecamy
Archiwum
Konkursy

Najnowsze - na skróty

44. Forum Wokół Kina
Przegląd Kina Prawniczego Adwokat w Roli Głównej
11. Sputnik Nad Polską rusza w podróż
17. Międzynarodowy Festiwal Filmowy WATCH DOCS. Prawa Człowieka w Filmie
3 x Gdynia

Archiwum - na skróty

26. Wrocławskie Targi Dobrych Książek
11. Festiwal Grand OFF
VII Festiwal Filmów Żeglarskich JachtFilm
22. Forum Kina Europejskiego ORLEN Cinergia
24. Międzynarodowy Festiwal Filmowy „Etiuda&Anima 2017"
27. Festiwal Mediów "Człowiek w zagrożeniu"
OPPA 2017 - 35. Międzynarodowy Festiwal Bardów
Nostalgia Festival Poznań